Le récif de Moorea

1

Il était une fois
à Moorea
un récif plein de poissons
et de requins citron.

Les baleines jouent avec les dauphins
les poissons se font manger par les requins.

2

Marama le surfer dans une position acrobatique,

se reçoit une vague de plastiques.

3

Il faudrait tout nettoyer
ramasser tous les déchets.

Être nombreux dans le lagon
pour rendre heureux tous les poissons.

Marama et Zoé ramassent les déchets,
en trois jours ils n'avaient pas fait la moitié.

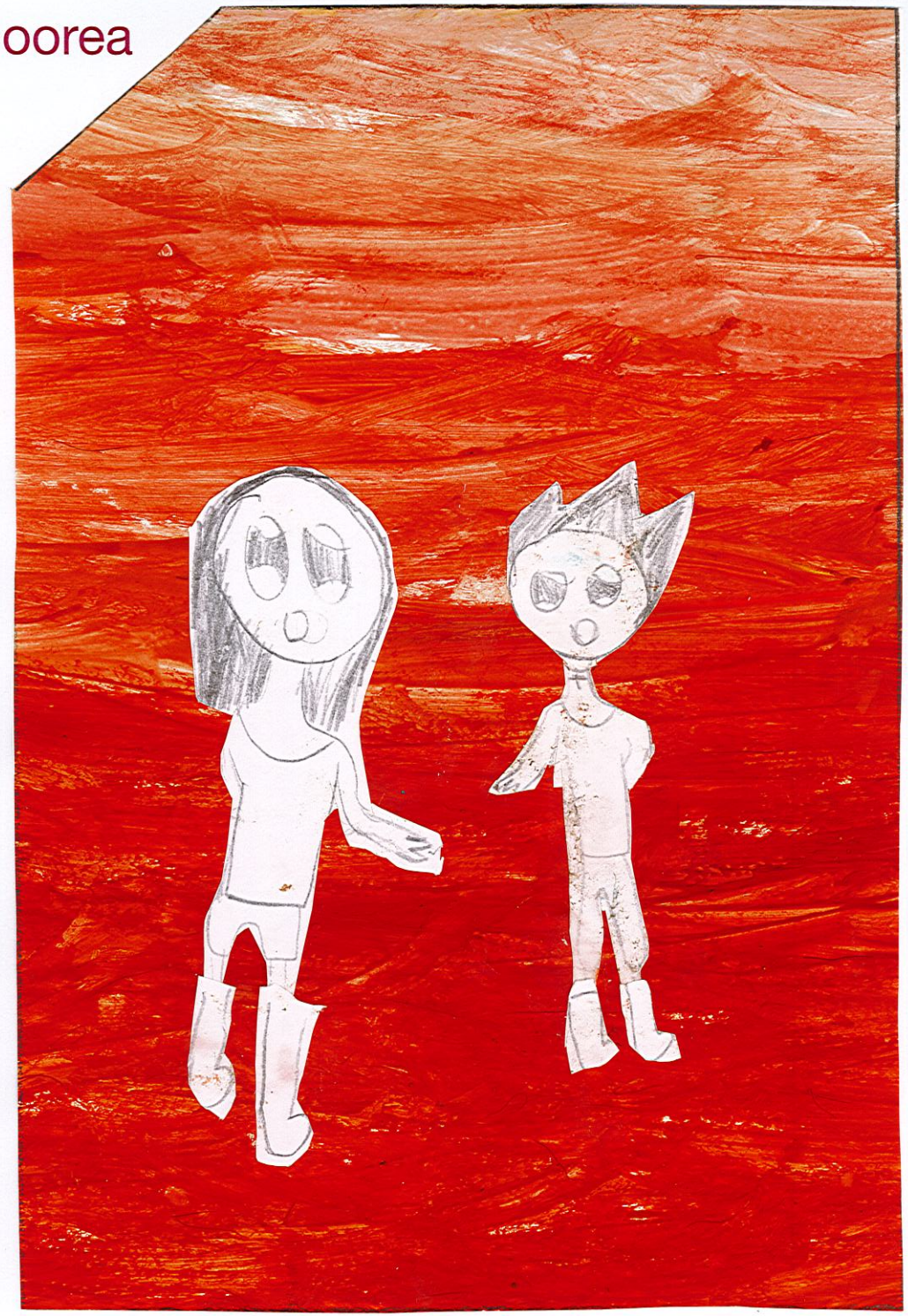

4

Nous pourrions créer une association ?
Pour lutter contre toute cette pollution !!!

Voisins, famille, amis
se sont tous réunis.

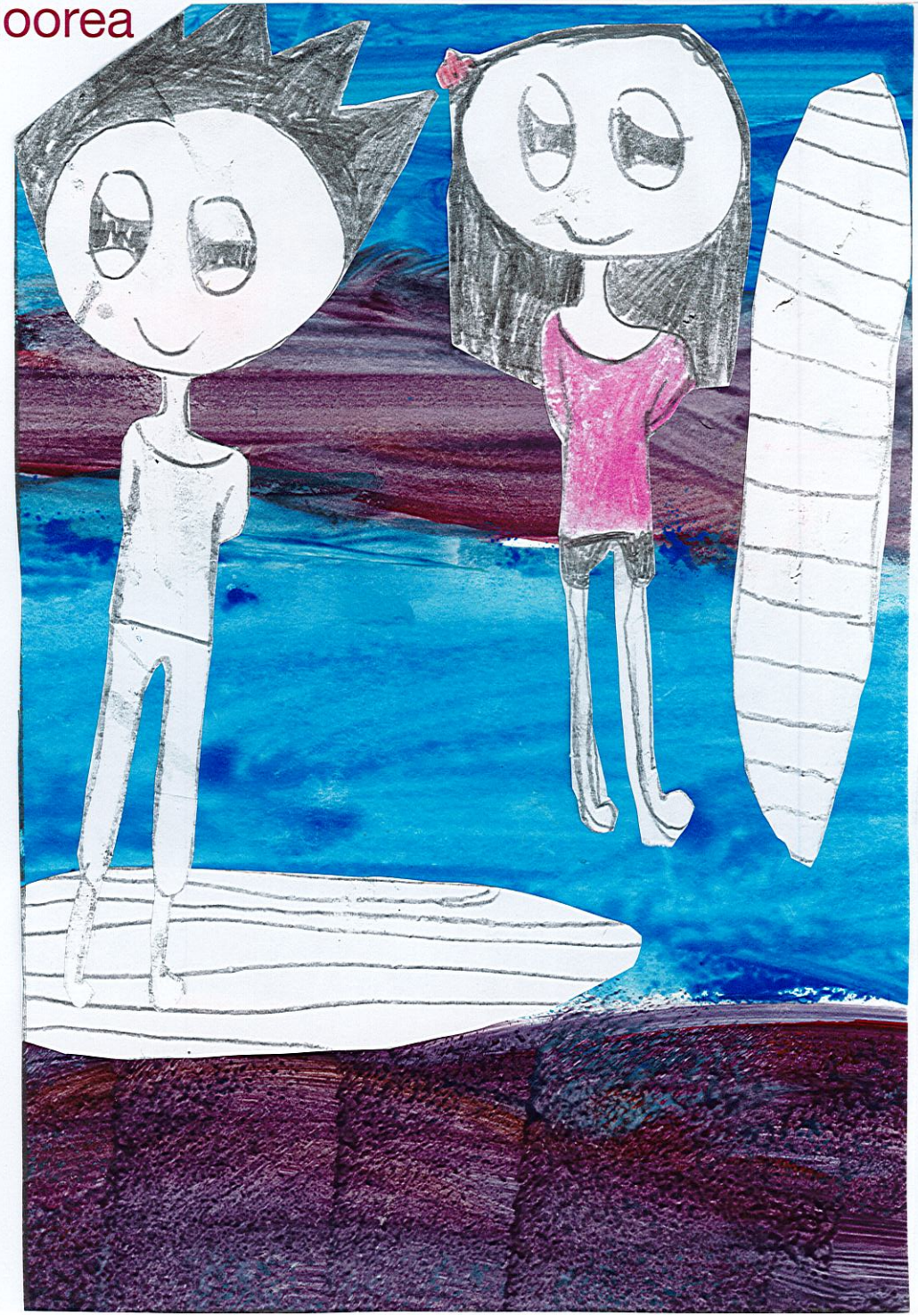

Le récif de Moorea

5

Le récif est magnifique!
Plus aucun plastiques !!

Zoé et Marama ne vont plus se séparer
Ensemble ils vont chercher
d'autres récifs à nettoyer.